



## Dia 14 Janeiro de 2016

- 10.00-10.30** **Café de boas vindas**
- 10.30-10.45** Sessão de Abertura  
*Prof. Teresa Temudo (Porto)*
- 10.45-12.30** **Mesa Redonda:** Plasticidade cerebral e linguagem  
*Moderador: Drª Ana Moreira (Faro)*
- 10.45-11.15** Reorganização e funcionamento da linguagem após lesão estrutural do SNC na criança  
*Drª Rita Silva (Lisboa)*
- 11.15-11.45** Epilepsia e linguagem  
*Drª Conceição Robalo (Coimbra)*
- 11.45-12.15** Cerebelo e linguagem  
*Drª Sofia Nunes (Lisboa)*
- 12.15-12.45** Estudo da linguagem por RMN funcional  
*Drª Daniela Seixas (Porto)*
- 13.00-14.30** **Almoço**
- 14.30-15.15** **Simpósio Satélite Novartis**  
Esclerose Tuberosa: estado da arte  
*Dr Anna Jansen (Brussels)*  
*Moderador: Dr José Carlos Ferreira (Lisboa)*
- 15.15-15.30** Discussão
- 15.30-18.30** Comunicações livres  
*Moderadores: Drª Rita Silva (Lisboa) e Drª Carla Mendonça (Faro)*
- 18.30** Assembleia Geral da Sociedade Portuguesa de Neuropediatria

## Dia 15 Janeiro de 2016

- 9.00-11.00** **Mesa Redonda:** Demência em idade pediátrica  
*Moderador: Drª Clara Barbot (Porto)*
- 9.00-9.30** Demência em idade pediátrica: a clínica  
*Drª. Sónia Figueiroa (Porto)*
- 9.30-10.00** Contribuição da imagem no estudo da Demência  
*Dr Pedro Pinto (Porto)*
- 10.00-10.30** Contribuição do EEG no estudo da Demência  
*Dr Rui Chorão (Porto)*
- 11.00-11.30** **Pausa para café**
- 11.30-12.45** **Simpósio Lilly**  
Subtipos de S. Hiperactividade e défice de atenção e perfis farmacológicos
- 12.45-13.00** Discussão
- 13.00-14.00** **Almoço**
- 14.00-16.00** **Mesa redonda:** Perturbações do espectro do Autismo  
*Moderador: Dr José Paulo Monteiro (Almada)*
- 14.00-14.45** Perturbações do espectro do Autismo: conhecimentos actuais e perspectivas futuras  
*Drª Luise Poustka (Viena, Austria)*
- 14.45-15.30** Alterações do movimento nas Perturbações do espectro do autismo  
*Prof. Teresa Temudo (Porto)*
- 16.00-16.30** **Pausa para café**
- 16.30-18.00** Comunicações livres  
*Moderador: Drª Catarina Luís (Lisboa) e Drª Ana Antunes Martins (Lisboa)*

# X Congresso de neuropediatria e linguagem na criança Plasticidade cerebral

**Data limite para envio de Resumos:**  
14 de dezembro de 2015,  
enviar para geral@neuropediatria.pt

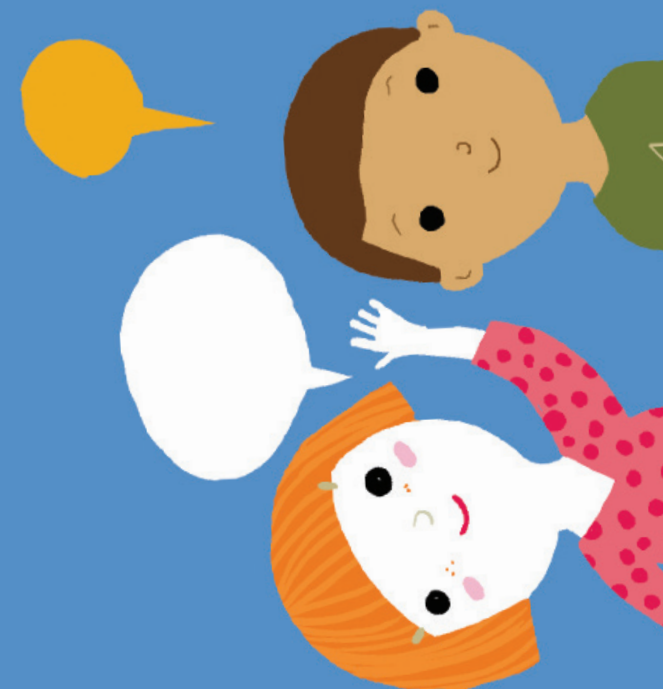



# X congresso de neuropediatria

14 e 15 de Janeiro de 2016

## temas

- Plasticidade cerebral e linguagem
- Demências em idade pediátrica
- Perturbações do espectro do Autismo

## simposios

- Simposio Satélite Novartis - Esclerose Tuberosa: estado da arte
- Simposio Lilly - Subtipos de S. Hiperactividade e défice de atenção e perfis farmacológicos

Local: Salão Nobre do Instituto de Ciências Biomédicas Abel Salazar (Rua de Jorge Viterbo Ferreira n.º 228, 4050-313 PORTO, PORTUGAL)

## 16 de Janeiro de 2016

### 12º Curso de Formação em Neuropediatria – Exames complementares em Neuropediatria

Local: Anfiteatro Dr Alexandre Moreira, Hospital De Santo António, Porto

#### Comissão Organizadora:

- Prof. Teresa Temudo
- Dr.ª Inês Carrilho
- Dr.ª Sónia Figueiroa
- Dr.ª Cristina Garrido
- Dr.ª Manuela Santos
- Dr. Rui Chorão

#### Comissão Científica:

- Dr.ª Rita Silva
- Dr.ª Conceição Robalo
- Dr.ª Sofia Nunes
- Dr. José Paulo Monteiro
- Dr. José Pedro Vieira

#### Organização:



#### Patrocínio Científico:



#### Patrocinadores:



## 16 de Janeiro de 2016 - sábado

### 12º Curso de Formação em Neuropediatria – Exames complementares em Neuropediatria

Local: Anfiteatro Dr. Alexandre Moreira – Hospital Santo António – Porto

- 09.00** Abertura
- 09.15** A importância do estudo do Líquor no diagnóstico das doenças neurológicas  
*Rita Lopes Silva Neuropediatria, CHLC-Hospital D. Estefânia*
- 10.00** Estudos Imagiológicos cerebrais
- 10.00** Eco TF  
*Simão Frutuoso – Neonatologia, CMIN-CHPorto*
- 10.45** TAC e IRM  
*José Eduardo - Neurroradiologia, HSA- CHPorto*
- 11.30** Pausa
- 12.00** Estudo genético - abordagens convencionais e "next-generation sequencing" (NGS)  
*Jorge Oliveira - Unidade de Genética Molecular, CGMJM - CHPorto*
- 12.30** Casos práticos
- 13.00 - 14.30** Almoço
- 14.30** Estudos Neuropatológicos - Biopsia pele, músculo e nervo.  
*Ricardo Taipa – Serviço de Neuropatologia, Hospital Santo António - CHPorto*
- 15.00** Estudos Neurofisiológicos
- 15.00** O papel da EMG e Potenciais Evocados  
*Isabel Conceição – Serviço de Neurologia, CHLN - Hospital Santa Maria, Lisboa*
- 15.30** Monitorização por EEG no período neonatal  
*Carmen Carvalho Neonatologia - CMIN CHPorto*
- 16.00** EEG  
*Rui Chorão – Neurofisiologia, Hospital Santo António - CHPorto*
- 16.30** Avaliação do curso
- 17.00** Encerramento

Inscrições: Preencher Boletim de inscrição no Destacável deste Folheto ou em [www.neuropediatria.pt](http://www.neuropediatria.pt)

Nome: \_\_\_\_\_

Morada : \_\_\_\_\_

Número de Contribuinte : \_\_\_\_\_

Categoria Profissional: \_\_\_\_\_

Local de Trabalho: \_\_\_\_\_

Telemóvel: \_\_\_\_\_

email: \_\_\_\_\_

Pagamento (Seleccionar as opções correspondentes)

- Congresso (90 Euros)
- Curso de Formação Contínua em Neuropediatria "Exames complementares em Neuropediatria" (25 euros)

Transferência bancária para NIB da SPNP – 0035 057 8000 334 269 3033 (Indicar o nome e enviar o comprovativo para [geral@neuropediatria.pt](mailto:geral@neuropediatria.pt))