

# IX JORNADAS DE SAÚDE MATERNA E PEDIÁTRICA DO MÉDIO AVE

6 de Novembro de 2015

CASA DAS ARTES  
VILA NOVA DE FAMALICÃO

## Participação:

Serviços de Pediatria e Ginecologia / Obstetrícia do Centro Hospitalar do Médio Ave e USF de S. Miguel-O-Anjo do ACES do Ave III de V. N. de Famalicão.

## Patrocínios:

PFIZER  
OM PHARMA  
DERMOTECA  
NESTLÉ  
PIERRE FABRE MÉDICAMENT

## Organização:



## Apoios:



## Solicitado Patrocínio Científico:

Colégio da Especialidade de Pediatria

Colégio da Especialidade de Medicina Geral e Familiar

Colégio da Especialidade de Ginecologia/ Obstetrícia

## COMISSÃO CIENTÍFICA

Dra. Angelina Pinheiro  
Dra. Maria Manuel Torrão  
Dra. Rute Teixeira  
Dra. Ana Alexandra Sequeira  
Dra. Fernanda Carvalho  
Dr. Gonçalves Oliveira  
Enf.ª Maria José Maia  
Enf.ª Angélica Vilaça

## COMISSÃO DE POSTERS

Dra. Rute Teixeira  
Dra. Rita Sousa  
Dra. Cecília Martins

(Os posters devem ser enviados até 30/09/2015 para [goliveira@chma.min-saude.pt](mailto:goliveira@chma.min-saude.pt))

## MODERADORES

Dr. António Vilaça  
S. Ginecologia / Obstetrícia do C.H. Médio Ave  
Dra. Rute Teixeira  
USF de S. Miguel-O-Anjo  
Dra. Ana Alexandra Sequeira  
S. de Pediatria / Neonatologia do C.H. Médio Ave  
Dra. Fernanda Carvalho  
S. de Pediatria / Neonatologia do C.H. Médio Ave

## PALESTRANTES

Dra. Maria Manuel Torrão - S. Obst./Ginec. C.H. Médio Ave  
Dr. Diogo Cunha - S. Obst./Ginec. C.H. Médio Ave  
Dra. Vera Costa - S. Obst./Ginec. C.H. Médio Ave  
Dra. Cláudia Tomás - Hospital Garcia da Horta  
Enf.ª Margarida Fernandes - USF S. Miguel-O-Anjo  
Enf.ª Joana Mendes - USF S. Miguel-O-Anjo  
Dra. Ana Couto - USF S. Miguel-O-Anjo  
Dra. Susana Rebelo - USF S. Miguel-O-Anjo  
Dr. Vasco Duarte - USF S. Miguel-O-Anjo  
Dra. Alexandra Fernandes - Serviço Pediatria C.H. Médio Ave  
Dra. Susana Lopes - Serviço Pediatria C.H. Médio Ave  
Dra. Cláudia Melo - Serviço Pediatria C.H. Médio Ave  
Dra. Filipa Almeida - Serviço Pediatria C.H. Médio Ave  
Dra. Soraia Tomé - Serviço Pediatria C.H. Médio Ave  
Dra. Cristina Madureira - Serviço Pediatria C.H. Médio Ave  
Dra. Tânia Lopes - Serviço Pediatria C.H. Médio Ave

# IX

# JORNADAS DE SAÚDE MATERNA E PEDIÁTRICA DO MÉDIO AVE

6 de Novembro de 2015

CASA DAS ARTES  
VILA NOVA DE FAMALICÃO

"As três mães"  
Sarah Kiser



IX

# PROGRAMA

## JORNADAS DE SAÚDE MATERNA E PEDIÁTRICA DO MÉDIO AVE

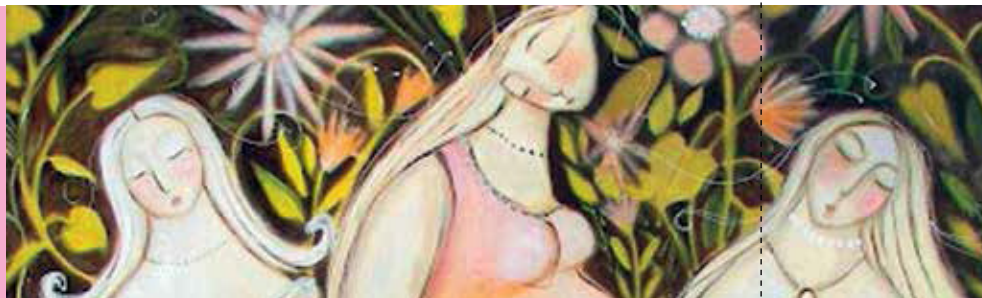

IX

## JORNADAS DE SAÚDE MATERNA E PEDIÁTRICA DO MÉDIO AVE

6 de Novembro de 2015

- |   |  |
|---|--|
| 8:15 - ABERTURA DO SECRETARIADO   | 13:15 - ALMOÇO DE TRABALHO   |
| 9:00 - MESA I - DESAFIOS ATUAIS NA MULHER GRÁVIDA<br>Moderador: Dr. António Vilaça  | 14:30 - MESA III - O RECÉM-NASCIDO<br>Dra. Ana Alexandra Sequeira                              |
| 9:00 - CITOLOGIA ANORMAL NA GRAVIDEZ: QUE ATITUDE?<br>Palestrante: Dra. Maria Manuel Torrão   | 14:30 - EXAME DO RECÉM-NASCIDO<br>Dra. Cláudia Melo  |
| 9:20 - ABORDAGEM DA GRÁVIDA DIABÉTICA<br>Palestrante: Dr. Diogo Cunha   | 14:50 - SINAIS DE ALARME: O QUE REFERENCIAR E QUANDO<br>Palestrante: Dra Susana Lopes          |
| 9:40 - ANEMIA E GRAVIDEZ: COMO ORIENTAR?<br>Palestrante: Dra. Vera Costa  | 15:10 - ALIMENTAÇÃO: SUPLEMENTOS VITAMÍNICOS E MINERAIS<br>Palestrante: Dra. Filipa Almeida    |
| 10:00 - HIPERTENSÃO NA GRAVIDEZ<br>Palestrante: Dra. Cláudia Tomás  | 15:30 - DISCUSSÃO  |
| 10:20 - DISCUSSÃO   | 16:00 - MESA IV - PATOLOGIA CORRENTE EM ALERGOLOGIA<br>Moderadora: Dra. Fernanda Carvalho      |
| 11:00 - PAUSA PARA CAFÉ   | 16:00 - ASMA E RINITE<br>Palestrante: Dra. Soraia Tomé   |
| 11:30 - SESSÃO DE ABERTURA  | 16:20 - ALERGIA ALIMENTAR<br>Palestrante: Dra. Alexandra Fernandes                             |
| 12:00 - MESA II - VEM AÍ UM BEBÉ<br>Moderador: Dra. Rute Teixeira   | 16:40 - DERMATITE ATÓPICA<br>Palestrante: Dra. Tânia Lopes                                     |
| 12:00 - PREPARAÇÃO PARA O NASCIMENTO, A REALIDADE DO ACES DO AVE FAMILICÃO<br>Palestrantes: Enf.ª Margarida Fernandes; Enf.ª Joana Mendes | 17:00 - PATOLOGIA ALÉRGICA – QUANDO E COMO REFERENCIAR<br>Palestrante: Dra. Cristina Madureira |
| 12:20 - E DEPOIS DO NASCIMENTO, SEGUIMENTO NO PEDIATRA OU NO MÉDICO DE FAMÍLIA?<br>Palestrantes: Dra. Ana Couto; Dra. Susana Rebelo       | 17:20 - DISCUSSÃO  |
| 12:40 - A CONSULTA DA MÃE, ABORDAGEM DO PUERPÉRIO<br>Palestrante: Dr. Vasco Duarte  | 17:30 - PAUSA PARA CAFÉ  |
| 13:00 - DISCUSSÃO   | 18.00 - POSTERS (Apresentação digital e discussão presencial)                                  |
|   | 19:00 - ASSEMBLEIA DA ASSOCIAÇÃO PEDIÁTRICA DO MINHO   |

CASA DAS ARTES | VILA NOVA DE FAMALICÃO

## FICHA DE INSCRIÇÃO

NOME: \_\_\_\_\_

PROFISSÃO: \_\_\_\_\_

MORADA: \_\_\_\_\_

TELEFONE: \_\_\_\_\_

LOCAL DE TRABALHO: \_\_\_\_\_

Nº CONTRIBUINTE: \_\_\_\_\_

DATA: \_\_\_\_/\_\_\_\_/\_\_\_\_

Assinatura

PREÇO DE INSCRIÇÃO: 10 Euros  
(Inclui pasta, assistência às sessões, diploma e almoço de trabalho)  
As inscrições deverão ser enviadas para:  
ASSOCIAÇÃO PEDIÁTRICA DO MINHO  
Ao cuidado de D.ª Maria do Carmo Gonçalves,  
CHMA - Unidade de Famalicão  
Rua Cupertino de Miranda - Apartado 31,  
4761-917 V. N. de Famalicão  
Tel. 252300874